MATERIAL DE APOIO:

"A Solidariedade Começa em Casa: Pequenos Atos de Bondade"

OLÁ, GALERA!

Neste material, vamos conhecer nossos amigos especiais e aprender juntos sobre o tema do concurso: **"A Solidariedade Começa em Casa: Pequenos Atos de Bondade".**

Vamos descobrir como pequenos gestos podem fazer uma grande diferença!

SOLI

Oi, pessoal!
Eu sou o Soli, o gigante da solidariedade, sempre pronto para ajudar e espalhar amor. Minha roupa colorida representa alegria e diversidade.
Vamos aprender juntos a ser gentis e cuidar uns dos outros!

TECO

Oi, galera!
Eu sou o Teco, um garoto estiloso e moderno, curioso e estou sempre explorando tudo ao meu redor.

Com meu coração generoso, estou sempre pronto para ajudar. Junto com o Soli e a Lila, vamos aprender como pequenos gestos de solidariedade fazem uma grande diferença!

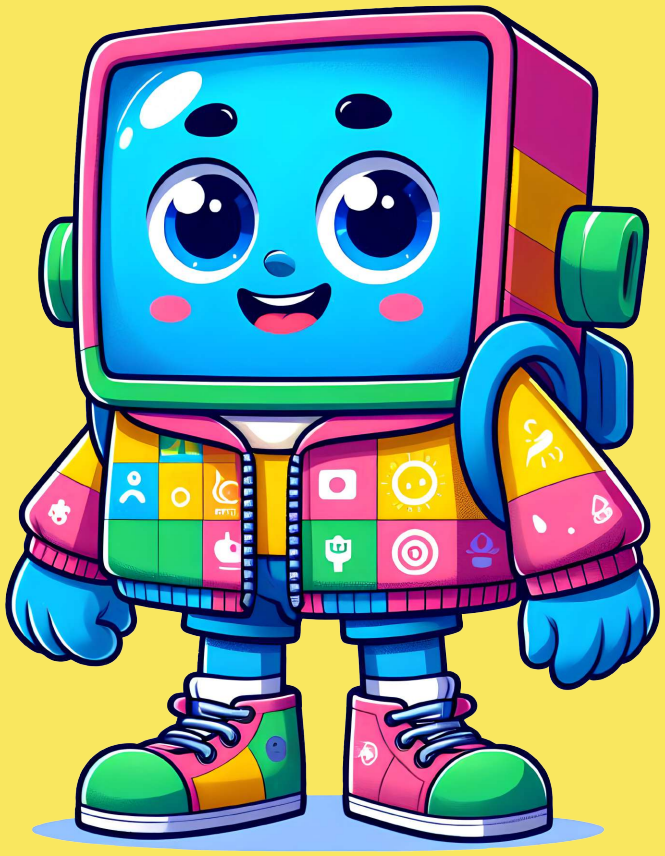

LILA

Olá, eu sou a Lila!
Tenho um coração gigante e azul, adoro fazer todos rirem com meu jeito único. Estou sempre ao lado do Soli e do Teco, pronta para ajudar e espalhar alegria. Vamos mostrar que ser solidário pode ser divertido e amoroso!

PLANETA SOLIDÁRIA

Os nossos amigos são do planeta Solidária. Eles vão nos ajudar a entender que a solidariedade começa em casa, se estende à escola e à comunidade. Vamos fazer do mundo um lugar melhor com amor, alegria e muita generosidade.

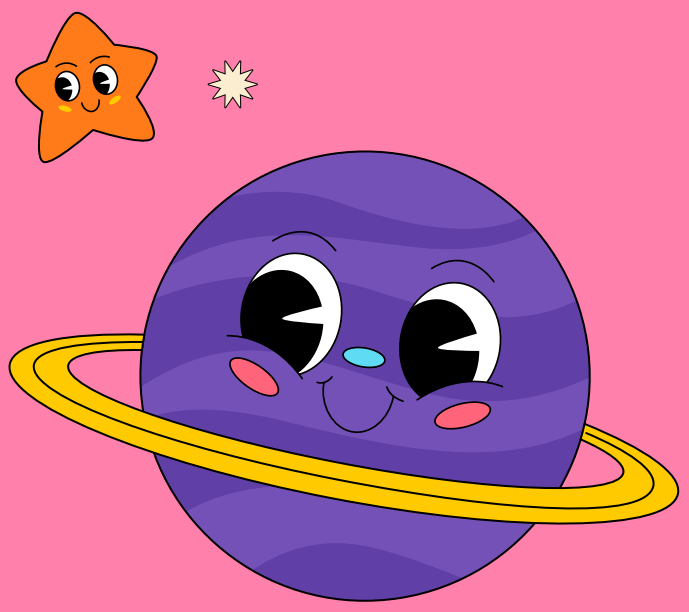

MIA

Uma menina pequena e doce que adora rosa e vê o mundo como um lugar mágico e colorido.

Ela aprende sobre solidariedade em casa com seus pais, Renata e Gabriel, e na escola com seus professores. Com a ajuda de seus amigos imaginários, Soli, Teco e Lila, Mia descobre que a solidariedade começa em casa e se espalha para a comunidade e a escola, aprendendo a ser gentil e amorosa com todos ao seu redor.

E PARA FINALIZAR...

Nossos amigos Soli, Lila e Teco nos mostraram que a solidariedade começa em casa, com pequenos gestos de bondade, e se espalha para a escola e a comunidade. Vamos seguir o exemplo deles e tornar o mundo um lugar melhor com nossas ações!

Chegou a hora de produzir!

Faça a produção do seu desenho, poema ou redação de acordo com a sua categoria e mostre como a solidariedade pode transformar o mundo!